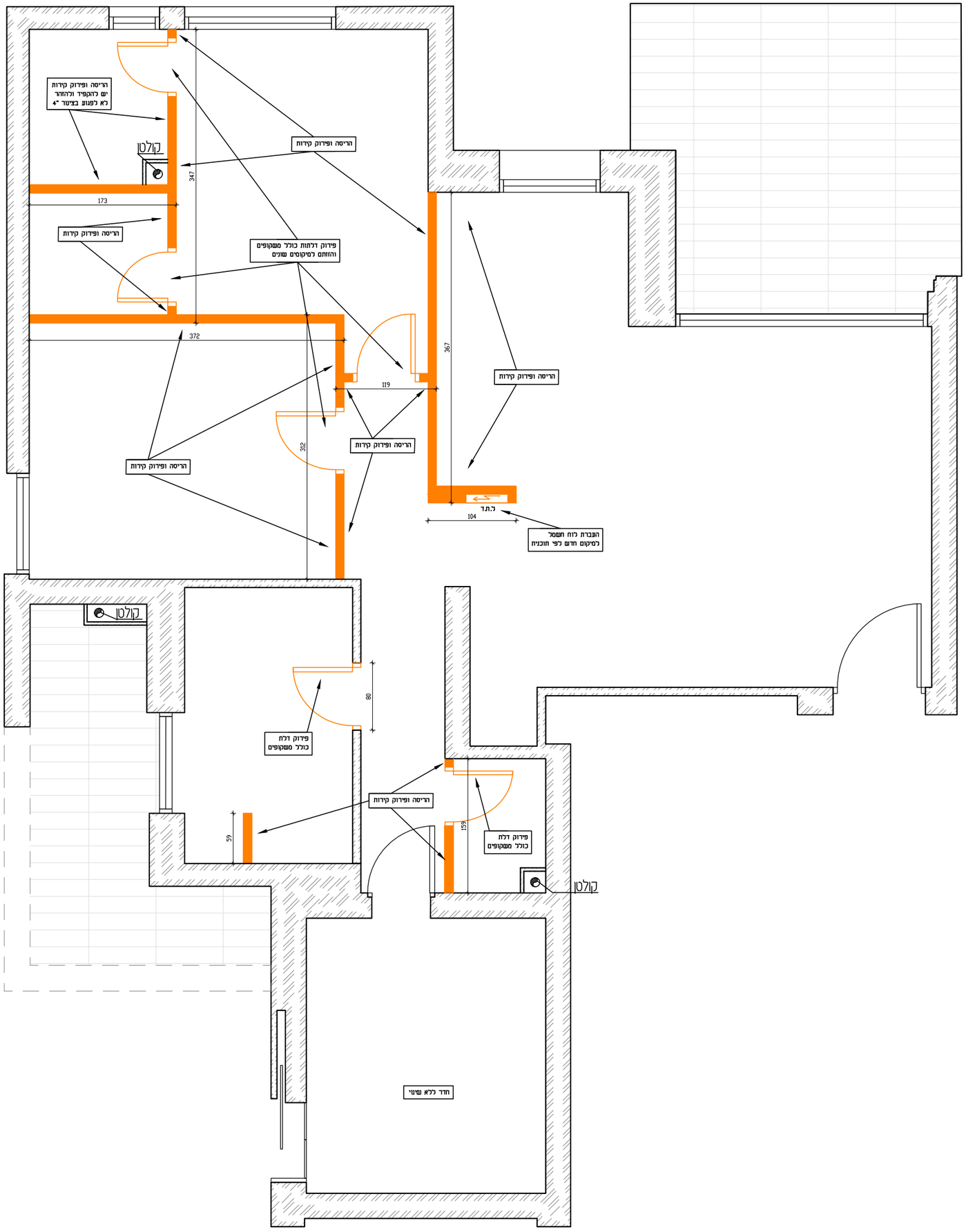

הערות:

אין לפגוע או להרוס אלמנט קונסטרוקטיבי כלשהו
במהלך עבודות הפירוק וההריסה
במידת הצורך יש לקבל יעוץ קונסטרוקטור
לפני ביצוע הפירוק ו\או ההריסה

הקבלן אחראי למידות ועליו לבקר אותן ולהודיע למתכננת על כל טעות, סטייה, סתירה או אי התאמה בטרם המשיך בעבודתו.
אין לקבוע גדלים ע"י מדידה מהתכניות

פירוק והריסה

הפרוייקט:
נטלי דודקין
פיכמן חולון B-40

שם תכנית:
תוכנית פירוק והריסה

תאריך:	קנ"מ:
08/09/25	1:50

לאישור	לביצוע	למכרז	לעיון
○	○	○	●

מספר גליון:

הערות:

שינויים ועדכונים:

תאריך	מס'	מהות השינוי\עדכון
	1	
	2	
	3	
	4	
	5	
	6	
	7	

- המבצע אחראי לבדיקת התכניות ולהתאמתן במקום!
- על המבצע לבקר את כל המידות ועל כל טעות או אי התאמה עליו להודיע למתכנן.
- אין לקבוע מידות על ידי מדידה בשירטוט!
- תכנית זו הינה תכנית עיצובית בלבד לטובת מיקום אלמנטים בחלל, מידות וחומרים ואינה משמשת תכנית המדסית \ קונסטרוקטיבית
- על המבצע+המזמין יש להזמין מהנדס מוסמך לכל תחום בתכנית(כגון מהנדס בניין\קונסטרוקטור\ מהנדס חשמל וכו.).
כולל בדיקות במהלך העבודה וחתימה בסיומה
- במידה ואין חתימת מהנדס\קונסטרוקטור\ מהנדס חשמל וכו.. האחריות המקצועית והחוקית הינה על המבצע בלבד!
- מהנדס ו\או יועץ אשר שמו חתום בתכנית זו נושא לבדו באחריות המקצועית והחוקית לתכנית
- אין לעשות כל שימוש בתכנית זו או ברעיונות הגלומים בה ללא אישור בכתב מהמתכנן

ליאונה בן-סימון | עיצוב פנים
050-6770927
Lionafeldman15@gmail.com

LIONA B. SIMON
INTERIOR DESIGN

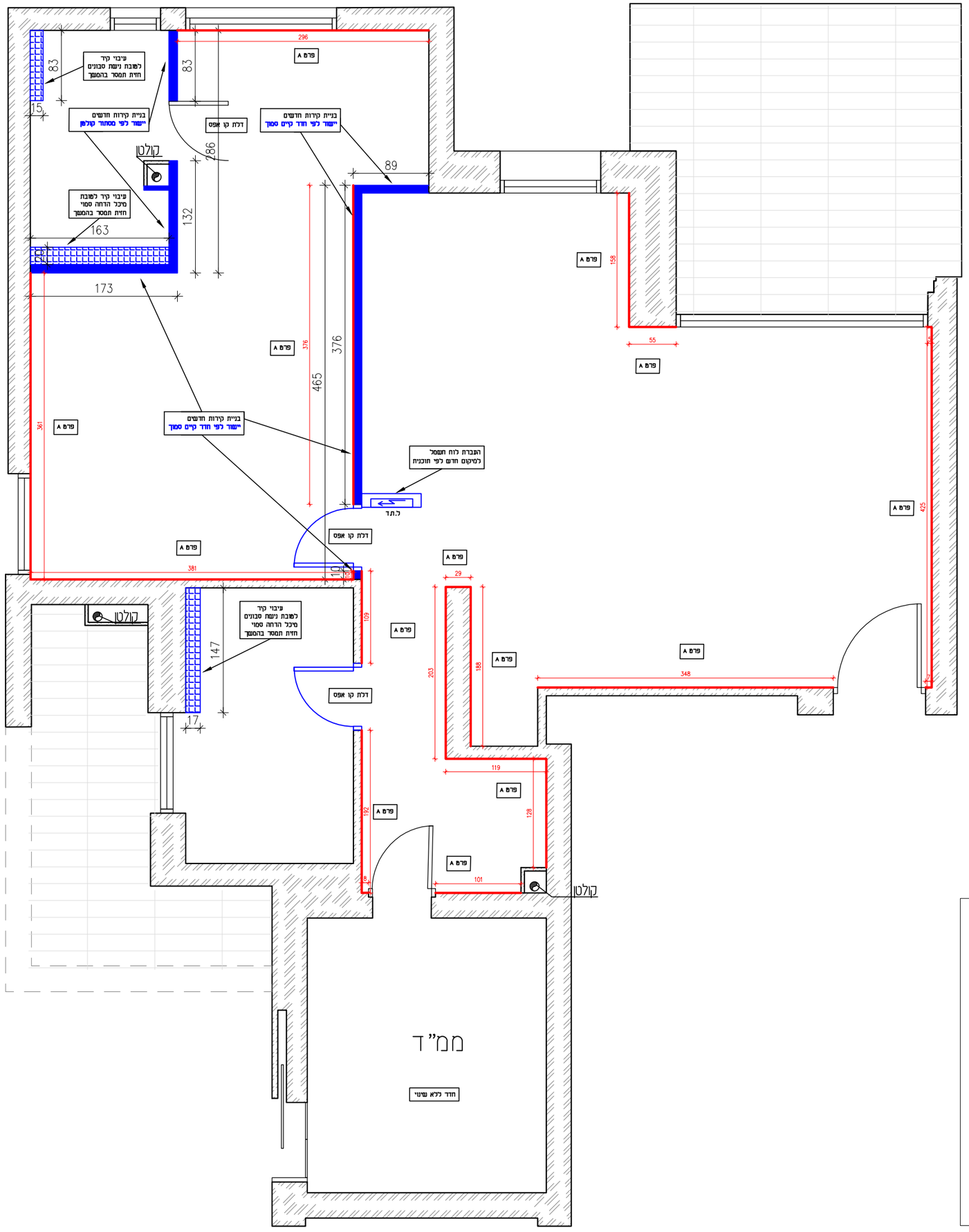

הערות:

הקבלן אחראי למידות ועליו לבקר אותן ולהודיע למתכננת על כל טעות, סטייה, סתירה או אי התאמה בטרם המשיך בעבודתו.
אין לקבוע גדלים ע"י מדידה מהתכניות

בנייה בלוק/גבס	
פנל שקוע - פרט A	

פרט A

הערת ביצוע – פאנל בקו אפס עם הטיח (שקוע):

- הפאנל יבוצע בשקיעה לקיר כך שייושר לקו הטיח (flush) – ללא בליטה.
- יש להכין שקיעה בעובי הפאנל בגבס או בבטון בהתאם, טרם ביצוע טיח.
- סיום טיח בקו מדויק עם הפאנל – טיח חלק, ללא גשרי חומר.

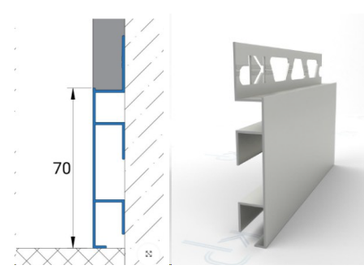

הפרוייקט:

נטלי דודקין
פיכמן חולון B-40

שם תכנית:

תוכנית בנייה + פנל שקוע

תאריך:	קנ"מ:
08/09/25	1:50

לאישור	לביצוע	למכרז	לעיון
○	○	○	●

מספר גליון:

הערות:

שינויים ועדכונים:

תאריך	מס'	מהות השינוי\עדכון
	1	
	2	
	3	
	4	
	5	
	6	
	7	

- המבצע אחראי לבדיקת התכניות ולהתאמתן במקום!
- על המבצע לבקר את כל המידות ועל כל טעות או אי התאמה עליו להודיע למתכנן.
- אין לקבוע מידות על ידי מדידה בשירטוט!
- תכנית זו הינה תכנית עיצובית בלבד לטובת מיקום אלמנטים בחלל, מידות וחומרים ואינה משמשת תכנית הנדסית \ קונסטרוקטיבית
- על המבצע+המזמין יש להזמין מהנדס מוסמך לכל תחום בתכנית(כגון מהנדס בניין\קונסטרוקטור\ מהנדס חשמל וכו..)
כולל בדיקות במהלך העבודה וחתימה בסיומה
- במידה ואין חתימת מהנדס\קונסטרוקטור\ מהנדס חשמל וכו.. האחריות המקצועית והחוקית הינה על המבצע בלבד!
- מהנדס ו\או יועץ אשר שמו חתום בתכנית זו נושא לבדו באחריות המקצועית והחוקית לתכנית
- אין לעשות כל שימוש בתכנית זו או ברעיונות הגלומים בה ללא אישור בכתב מהמתכנן

ליאונה בן-סימון | עיצוב פנים
050-6770927
Lionafeldman15@gmail.com

LIONA B. SIMON
INTERIOR DESIGN

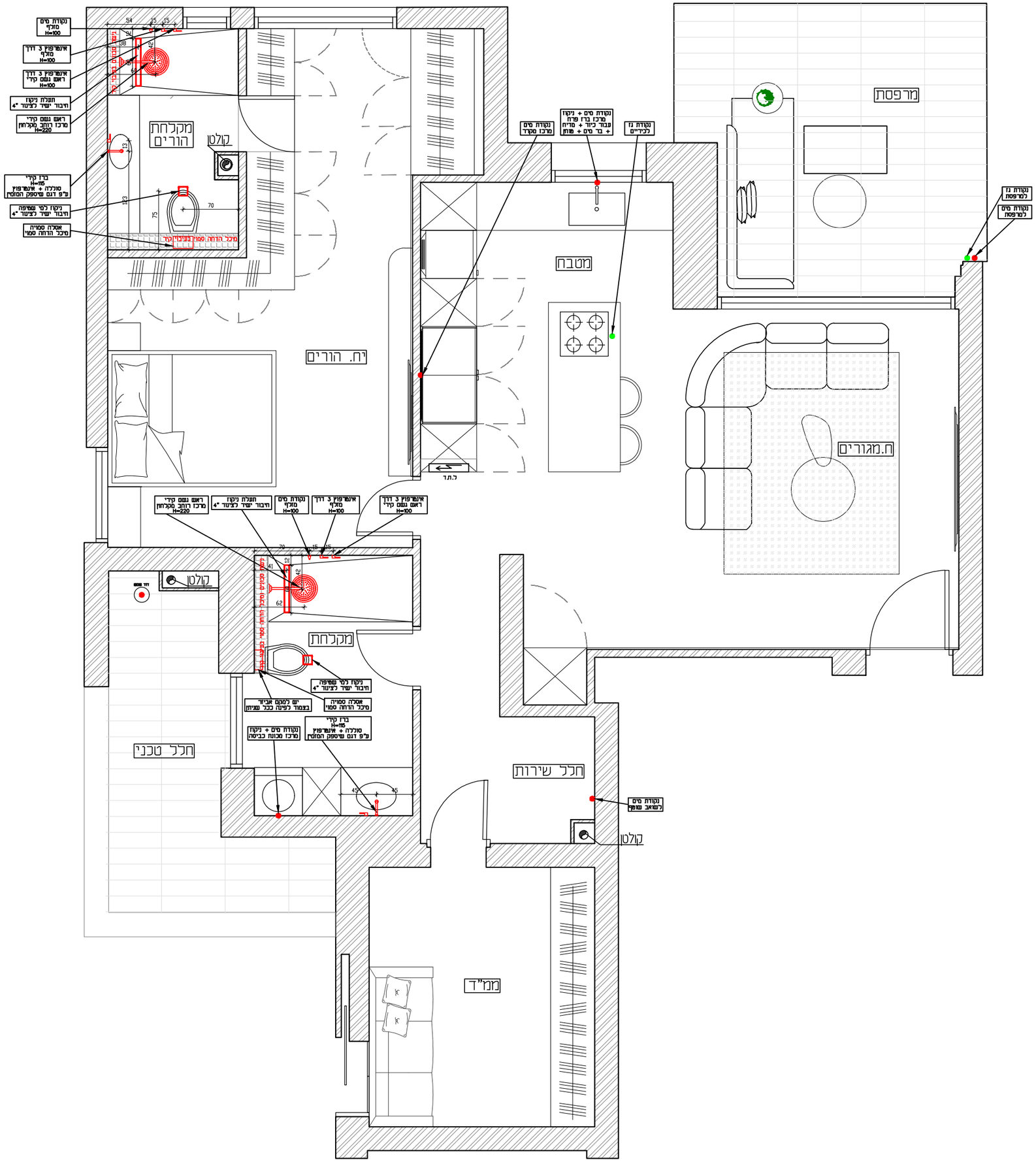

הערות כלליות:

- הכנות ניקודים וצנרת מיזוג אוויר בתיאום עם קבלן מיזוג אוויר
- מיקום מרכזית מים וסוג צנרת על פי תכנון יועץ אינסטלציה
- מיקומים סופיים במטבח עפ"י חברת מטבחים
- יש לבצע הכנות עבור מערכת חימום מים בגז ודוד שמש
- חלקים רטובים – פירוט עבודות ראה תוכנית פריסות
- מיקומים סופיים של כלים סניטאריים וברזים לאחר בחירת חומרים
- המבצע יבדוק את נכונות התוכנית ביחס לקיים בשטח
- לפני ביצוע יש לעבור עם המזמין והמתכנן לסגירה סופית של כל הפרטים והמידות בתוכנית זו

הפרוייקט:
נטלי דודקין
פיכמן חולון B-40

שם תכנית:
תוכנית אינסטלציה

תאריך:	קנ"מ:
08/09/25	1:50

לאישור	לביצוע	למכרז	לעיון
○	○	○	●

מספר גליון:

הערות:

שינויים ועדכונים:

תאריך	מס'	מהות השינוי\עדכון
	1	
	2	
	3	
	4	
	5	
	6	
	7	

- המבצע אחראי לבדיקת התכניות ולהתאמתן במקום!
- על המבצע לבקר את כל המידות ועל כל טעות או אי התאמה עליו להודיע למתכנן.
- אין לקבוע מידות על ידי מדידה בשירטוט!
- תכנית זו הינה תכנית עיצובית בלבד לטובת מיקום אלמנטים בחלל, מידות וחומרים ואינה משמשת תכנית המדסית \ קונסטרוקטיבית
- על המבצע+המזמין יש להזמין מהנדס מוסמך לכל תחום בתכנית(כגון מהנדס בניין\קונסטרוקטור\ מהנדס חשמל וכו..)
כולל בדיקות במהלך העבודה וחתימה בסיומה
- במידה ואין חתימת מהנדס\קונסטרוקטור\ מהנדס חשמל וכו.. האחריות המקצועית והחוקית הינה על המבצע בלבד!
- מהנדס ו\או יועץ אשר שמו חתום בתכנית זו נושא לבדו באחריות המקצועית והחוקית לתכנית
- אין לעשות כל שימוש בתכנית זו או ברעיונות הגלומים בה ללא אישור בכתב מהמתכנן

ליאונה בן-סימון | עיצוב פנים
050-6770927
Lionafeldman15@gmail.com

LIONA B. SIMON
INTERIOR DESIGN

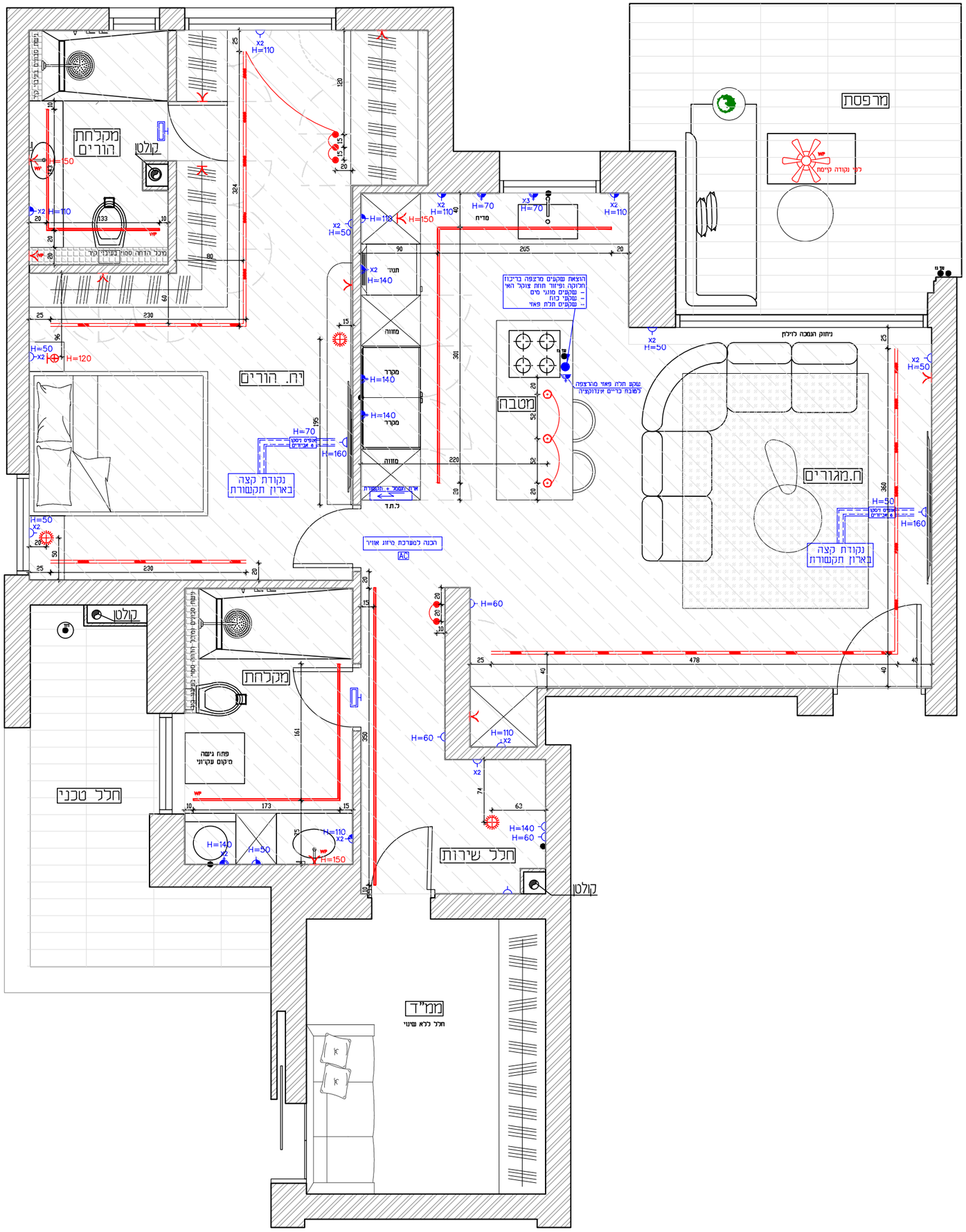

בכל נקודת אופיס ניסקו: סלפון, נקודת רשת מחשב מחשב, חיבור נקודת רשת לממיר בכבלים CAT7x2 כל נקודות האופיס ישורשרו לארון ריכוז התקשורת בקומה, מותאם למהירות גבוהה	
במ"ד יש ליצור תוכנית מותאמת לתקן ממ"דים כל הנקודות המופיעות בתוכנית הינן תוספת לתקן	
הכנות למזגנים ע"פ מיקום שיינתן ע"י יועץ מיזוג	

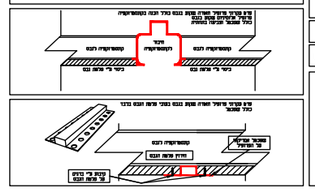

התוכנית הינה תוכנית עקרונית בלבד	
יש לבצע הכנות והזנות נוספות לשימוש עתידי	
תכנון הדלקות ומפוצלים יש לקבוע בשילוב המעצב מיקום הדלקה לכל מעגל ושקעים נוספים בתאום עם המזמין	
יש להוסיף לתוכנית מיקום: מצלמות, רמקולים, אנטנות וכו"ב הכל ע"פ יועץ מוסמך	
כל השקעים בגובה 50 ס"מ אלא אם צויין אחרת	
כל מתגי ההדלקה בגובה 120 ס"מ אלא אם צויין אחרת	

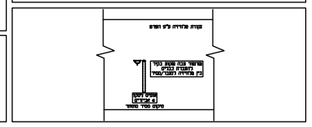

הערות

תוכנית זו אינה כולכת הדלקת תאורה וחשמל אנשר יינתנו בהמשך

יש לעיין בתוכנית נוספת אשר מכילה חשמל ותאורה מהקבלן

מקרא חשמל:

- שקע חשמל רגיל
- שקע כוח מוגן מים
- שקע מוגן מים
- שקע טלוויזיה (כבלים)
- שקע טלפון
- שקע מחשב
- גלאי עשן
- אופיס ניסקו 6 אביזרים הכולל: נק תקשורת סלפון, אינטרנט ומקע חשמל 6 אביזרים
- ציבור קובה רחבבות בכלי תקשורת וחשמל מאחור בין אלמנטים
- מפסק דו קוטבי לדוד חשמל עם נורית ביקורת
- מפסק סיבובי "פטמי" למזגן מוגן מים כולל נורית ביקורת
- נקודה לתריס חשמלי H=90
- נק' הזנה למנוע וילון חשמלי
- נק' הזנה למנוע תריס חשמלי
- לחצן פעמון H=120
- פעמון דירתי H=230
- נק' אינטרקום סלוויזיוני H=160
- לוח חשמל
- תנור חימום H=230
- נקודה לתריס חשמלי H=90
- נק' למזגן + נק' כח להכנה לתיאום סופי עם קבלן מיזוג
- כל השקעים H=50 כל המפסקים H=120
- מיקומים סופיים במטבח עפ"י חברת מטבחים
- הכנות ומיקומים מיזוג אוויר בתאום עם קבלן מיזוג אוויר
- הכנות למערכת אזעקה בתאום עם ספק אזעקות
- כל מידות הגובה במקרא אלא אם צוין אחרת
- כל מידות הגובה מתייחסות לפני ריצוף

מקרא תאורה:

- נק' מאור מקבלן מתקרה
- נק' מאורה חדשה מתקרה
- הזנה לתאורה בתוך רהיט
- נק' מאור בקיר
- נק' מאור מוגנת מים מחקיר
- נק' מאור צמודת תקרה
- נק' מאור שקועה בתקרת גבס
- פרופיל תאורה פס לד
- פרופיל תאורה מגנטי
- מאורר תקרה כולל מאור
- מפסק זרם H=120
- מפסק זרם מחליף H=120
- מפסק זרם מחליף H=120
- מפסק מטפר לסגירת כלל התריסים החשמליים H=120
- מפסק לתנור חימום עם נורית נאון H=150
- מפסק דוד/בוילר כולל שעון H=160

הפרוייקט:

נטלי דודקין
פיכמן חולון B-40

שם תכנית:

תוכנית חשמל ותאורה

תאריך:	קנ"מ:
08/09/25	1:50

לאישור	לביצוע	למכרז	לעיון
○	○	○	●

מספר גליון:

הערות:

שינויים ועדכונים:

תאריך	מס'	מהות השינוי\עדכון
	1	
	2	
	3	
	4	
	5	
	6	
	7	

- המבצע אחראי לבדיקת התכניות ולהתאמתן במקום!
- על המבצע לבקר את כל המידות ועל כל טעות או אי התאמה עליו להודיע למתכנן.
- אין לקבוע מידות על ידי מדידה בשירטוט!
- תכנית זו הינה תכנית עיצובית בלבד לטובת מיקום אלמנטים בחלל, מידות וחומרים ואינה משמשת תכנית המדסית \ קונסטרוקטיבית
- על המבצע+המזמין יש להזמין מהנדס מוסמך לכל תחום בתכנית(כגון מהנדס בניין\קונסטרוקטור\ מהנדס חשמל וכו.)
כולל בדיקות במהלך העבודה וחתימה בסיומה
- במידה ואין חתימת מהנדס\קונסטרוקטור\ מהנדס חשמל וכו.. האחריות המקצועית והחוקית הינה על המבצע בלבד!
- מהנדס ו\או יועץ אשר שמו חתום בתכנית זו נושא לבדו באחריות המקצועית והחוקית לתכנית
- אין לעשות כל שימוש בתכנית זו או ברעיונות הגלומים בה ללא אישור בכתב מהמתכנן

ליאונה בן-סימון | עיצוב פנים
050-6770927
Lionafeldman15@gmail.com

LIONA B. SIMON
INTERIOR DESIGN

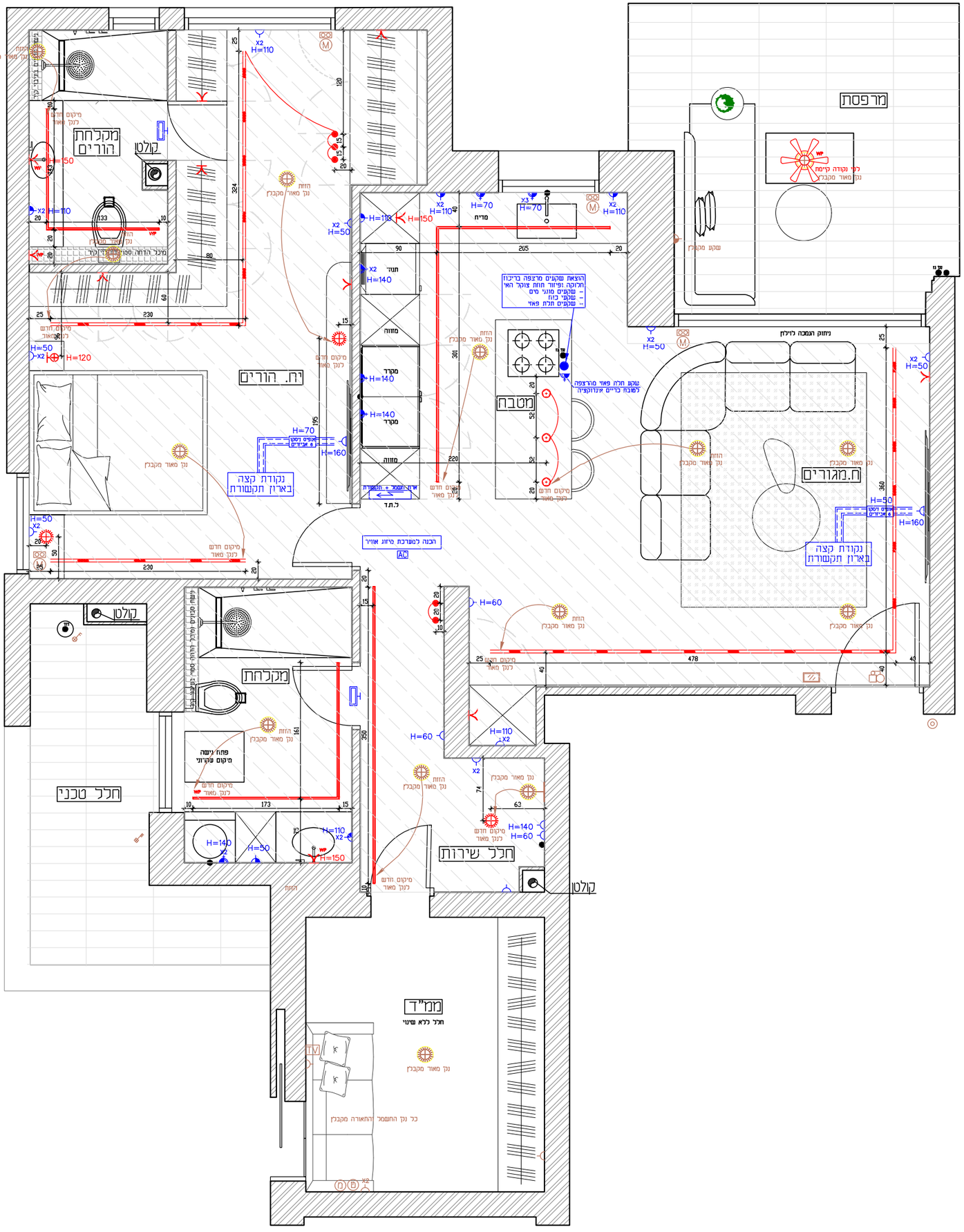

הפרוייקט:	נטלי דודקין פיכמן חולון B-40
שם תכנית:	תוכנית חשמל ותאורה + קיים מהקבלן
תאריך:	08/09/25
קנ"מ:	1:50

לאישור	לביצוע	למכרז	לעיון
○	○	○	●

מספר גליון:

הערות:

שינויים ועדכונים:

תאריך	מס'	מהות השינוי\עדכון
	1	
	2	
	3	
	4	
	5	
	6	
	7	

- המבצע אחראי לבדיקת התכניות ולהתאמתן במקום!
- על המבצע לבקר את כל המידות ועל כל טעות או אי התאמה עליו להודיע למתכנן.
- אין לקבוע מידות על ידי מדידה בשירטוט!
- תכנית זו הינה תכנית עיצובית בלבד לטובת מיקום אלמנטים בחלל, מידות וחומרים ואינה משמשת תכנית המדסית \ קונסטרוקטיבית
- על המבצע+המזמין יש להזמין מהנדס מוסמך לכל תחום בתכנית(כגון מהנדס בניין\קונסטרוקטור\ מהנדס חשמל וכו.)
כולל בדיקות במהלך העבודה וחתימה בסיומה
- במידה ואין חתימת מהנדס\קונסטרוקטור\ מהנדס חשמל וכו.. האחריות המקצועית והחוקית הינה על המבצע בלבד!
- מהנדס ו\או יועץ אשר שמו חתום בתכנית זו נושא לבדו באחריות המקצועית והחוקית לתכנית
- אין לעשות כל שימוש בתכנית זו או ברעיונות הגלומים בה ללא אישור בכתב מהמתכנן

ליאונה בן-סימון | עיצוב פנים
050-6770927
Lionafeldman15@gmail.com

LIONA B. SIMON
INTERIOR DESIGN

התוכנית הינה תוכנית עקרונית בלבד

- יש לבצע הכנות והזנות נוספות לשימוש עתידי
- תכנון הדלקות ומנגלים יש לקבוע בשילוב המעצב מיקום הדלקה לכל מנגל ושקעים נוספים בתאום עם המזמין
- יש להוסיף לתוכנית מיקום: מצלמות, רמקולים, אזעקות וכי"ב הכל ע"פ יועץ מוסמך
- כל השקעים בגובה 50 ס"מ אלא אם צויין אחרת
- כל מתגי ההדלקה בגובה 120 ס"מ אלא אם צויין אחרת

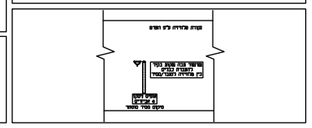

בכל נקודת אופיס ניסקו: מלפון, נקודת רשת מחשב מחשב, חיבור נקודת רשת למיר כבלים CAT7x2 כל נקודות האופיס יעוגרשרו לארון ריכוז התקשורת בקומת מותאם למדידות גבוהה

במס"ד יש ליצור תוכנית מותאמת לתקן מס"דים כל הנקודות המופיעות בתוכנית הינן תוספת לתקן

הכנות למזגנים ע"פ מיקום שיינתן ע"י יועץ מיזוג

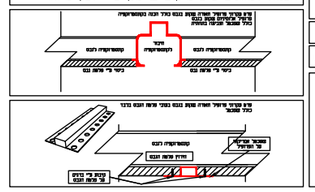

מקרא חשמל:

- שקע חשמל רגיל
- שקע כוח מוגן מים
- שקע מוגן מים
- שקע טלוויזיה (כבלים)
- שקע טלפון
- שקע מחשב
- גאי עשן
- אופיס ניסקו 6 אביזרים הכולל: נק השמורת מלפון, אינטרנט ושקע חשמל
- עיגון קונדה רוטבנית בכבי תקשורת ותשמל מוטמע בין ארמטים
- מפסק דו קוטבי לדוד חשמל עם נורית ביקורת
- מפסק סיבובי "פנטס" למזגן מזגן מים כולל נורית ביקורת
- נקודה לתריס חשמלי H=90
- נק' הזנה למנוע וילון חשמלי
- נק' הזנה למנוע תריס חשמלי
- לחצן פעמון H=120
- פעמון דיירתי H=230
- נק' אינטרקום מלוויזיוני H=160
- לוח חשמל
- תנור חימום H=230
- נקודה לתריס חשמלי H=90
- AC נק' למזגן + נק' כח להכנה לתיאום סופי עם קבלן מיזוג
- כל השקעים H=50 כל המפסקים H=120
- מיקומים סופיים במטבח עפ"י חברת מטבחים
- הכנות ומיקומים מיזוג אוויר בתאום עם קבלן מיזוג אוויר
- הכנות למערכת אזעקה בתאום עם ספק אזעקות
- כל מידות הגובה עפ"י הגבהים במקרא אלא אם צוין אחרת
- כל מידות הגובה מזוייחסות לפני ריצוף

מקרא תאורה:

- נק' מאור מקבלן מתקרה
- נק' מאורה חדשה מתקרה
- הזנה לתאורה בתוך רהיט
- נק' מאור בקיר
- נק' מאור מוגנת מים מהקיר
- נק' מאור צמודת תקרה
- נק' מאור שקועה בתקרת גבס
- פרופיל תאורה פס לד
- פרופיל תאורה מגנטי
- מאורר תקרה כולל מאור
- מפסק זרם H=120
- מפסק זרם מחליף H=120
- מפסק זרם מחליף H=120
- מפסק מסטר לסגירת כלל התריסים החשמליים H=120
- מפסק לתנור חימום עם נורית נאון H=150
- מפסק דוד/בוילר כולל שעון H=160

הערות

תוכנית זו אינה כוללת הדלקות תאורה וחשמל אשר יינתנו בהמשך

יש לעיין בתוכנית נוספת אשר מכילה חשמל ותאורה מהקבלן